

# (주)선진펫 회사소개서

가맹개설 담당자 김문수 가맹모집본부장  
Tel. 1588-1684  
E-mail. anstn784@sunjinpets.co.kr



## 회사 소개



법인명	(주)선진펫 (SUNJINPET)
대표이사	이권형
설립일	2012년 4월 법인 설립
연매출	470억원 (2025년 본사기준)
업종	반려동물용품 유통, 제조업
직원수	100여명

홈페이지

[선진펫] <https://www.sunjinpet.co.kr/>  
 [브랜드] [www.petmart.co.kr](http://www.petmart.co.kr)  
 [창업관련] [www.withpetmart.com](http://www.withpetmart.com)



# 연혁



## HISTORY



## 경영 실적

● ● 매출액 증가 추이 ● ●

[단위: 원, 프랜차이즈 본사기준]

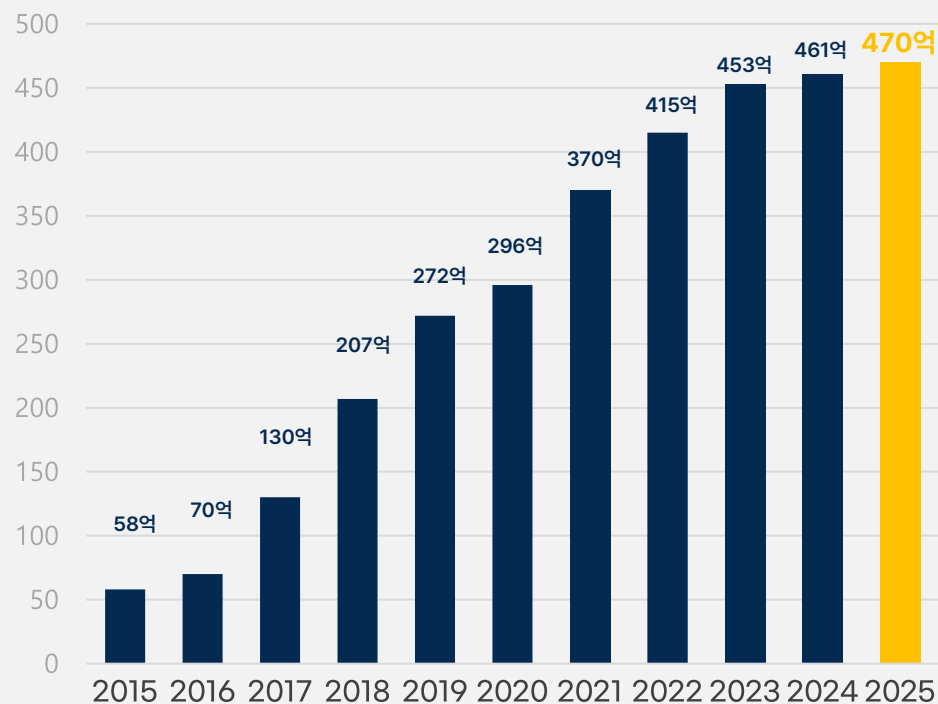

● ● 매장 증가 추이 ● ●

[단위: 개, 2024년 매장]

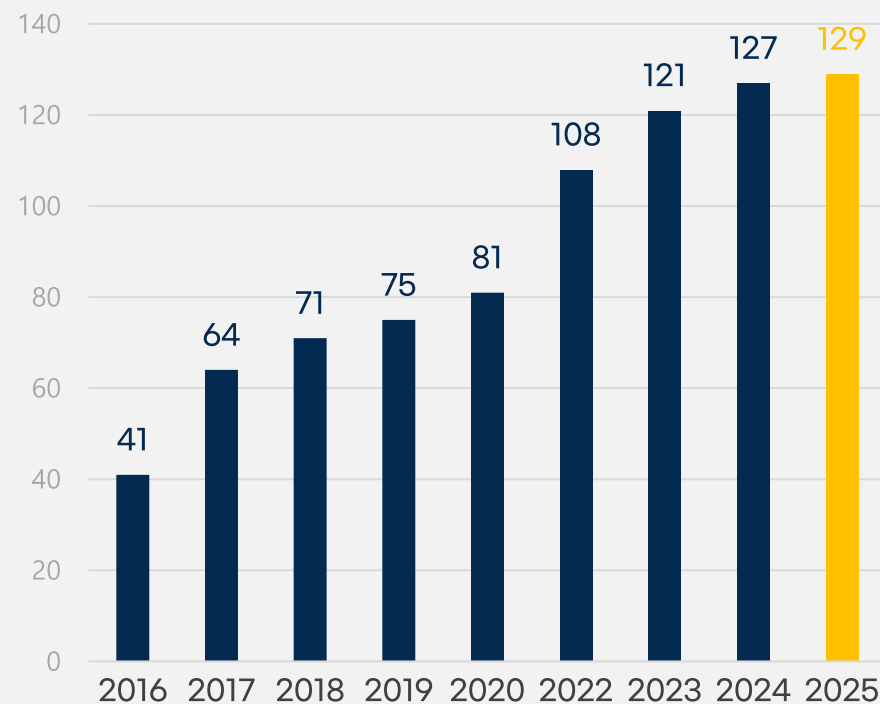

# 연간 매입과 전국 POS 판매 분석

## 연간 매입

취급 품목 수 7,000여가지(직배송 포함)  
\*2025년 기준

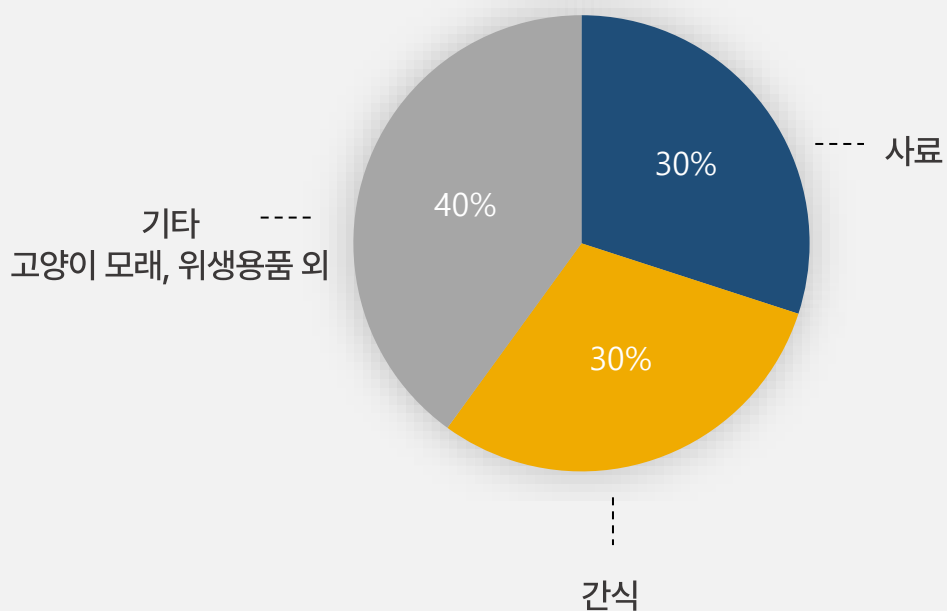

## 전국 매장 포스 판매

[단위: 억원, 프랜차이즈 전국 기준]

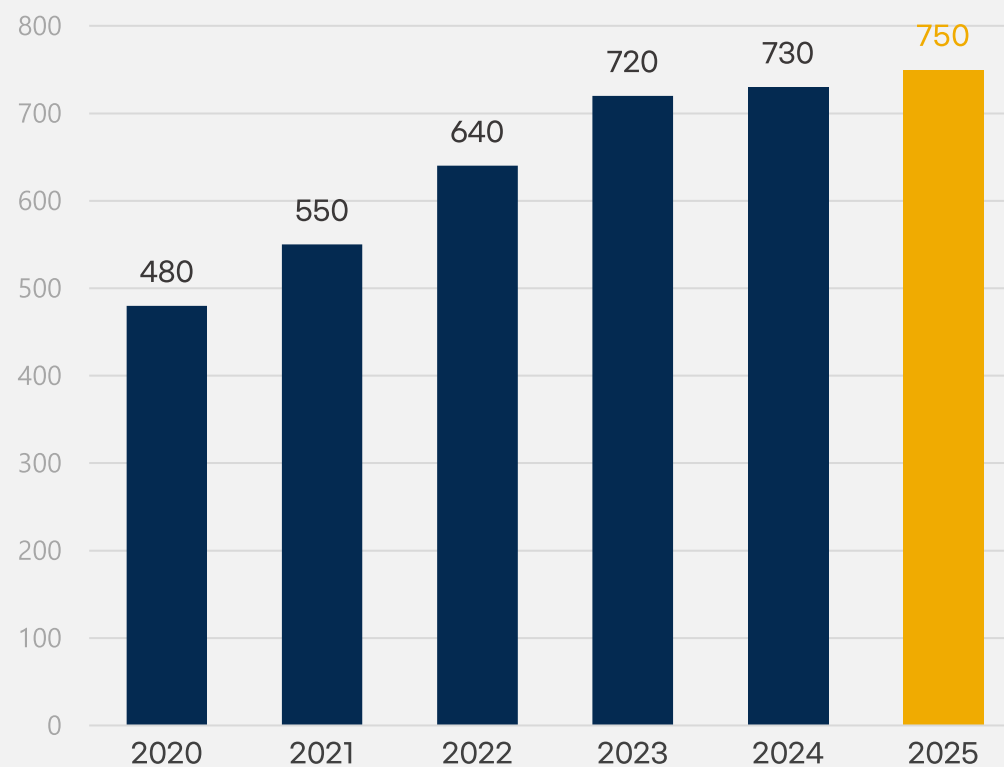

# 조직도



# 펫마트 마케팅 플랫폼

펫마트  
마케팅 플랫폼  
2025년 12월 기준

TALK 카카오톡  
약 33,400 여명

Instagram 인스타그램  
약 7,460 팔로워

Blog 블로그  
월 6,500 명

●●● 펫마트 홈페이지 ●●●

●●● 선진펫 홈페이지 ●●●

●●● 펫마트 창업 홈페이지 ●●●

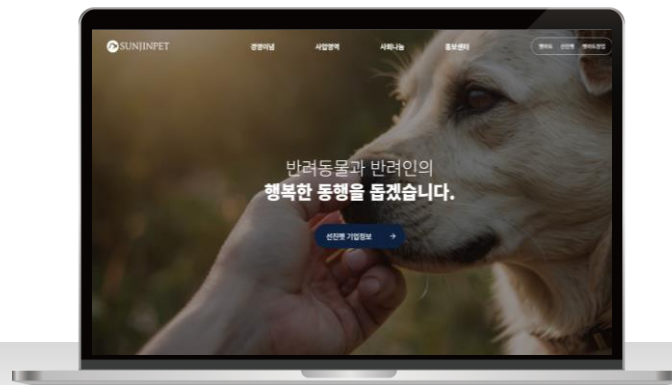
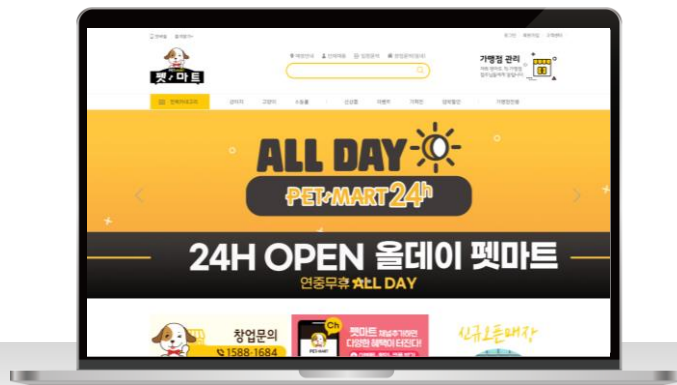

## 사회공헌 활동 현황



**2020**  
펫마트 X 한나네 보호소



**2020**  
펫마트 X 군산 유기동물 보호소



**2022**  
펫마트 X 러피월드



**2023**  
펫마트 X 러피월드



**2024**  
펫마트 X 호루라기 센터



**2024**  
펫마트 X 3677 동물구조대

## 사회공헌 활동 현황



2024

펫마트 X 허그안



2024

펫마트 X (사)라이프



2024

펫마트 X 동물권자유 너와



2025

펫마트 X 안동시청



2025

펫마트 X 동물자유연대



2025

펫마트 X (사)라이프

## 펫마트 점포 현황

전국에서  
만나보실 수 있는 펫마트



01호 대구동구점	34호 울산서동점	75호 구미옥계점	110호 김해올하장유점	138호 광명점	167호 광주봉선점
02호 서대구점	35호 양산점	77호 칠곡왜관점	111호 원주점	139호 청주점	168호 부산일광신도시점
04호 칠곡점	36호 순천점	78호 경산영대점	112호 상모사곡점	140호 나주점	169호 김천혁신도시점
05호 포항점	37호 전주효자점	80호 대구상인점	113호 성주점	141호 중문점	
06호 수성점	38호 전주산정점	81호 제주서귀포점	114호 홍성점	142호 안강점	
07호 구포점	39호 부산강서점	82호 제주도남점	115호 신암로점	143호 온양남창점	
08호 비산점	43호 부산개금점	83호 포항상도점	116호 남원점	144호 화명점	
09호 김해점	45호 대구시지점	84호 대구성서점	117호 포천점	145호 순천서면점	
13호 부곡점	49호 대구명덕점	86호 경주화랑점	118호 거창상림점	147호 화성남양점	
14호 경산중앙점	51호 부산정관점	87호 서울홍은점	119호 진영점	148호 양평점	
15호 구미점	53호 김천점	88호 대구만촌점	120호 캣마트대구점	149호 창원내서점	
16호 명곡점	54호 밀양점	90호 안산단원점	121호 해운대점	150호 용원신항점	
17호 마산점	56호 양산물금점	93호 옥포점	122호 다대점	151호 김제점	
18호 합포점	57호 춘천점	94호 쌍용점	123호 당진점	152호 경북도청점	
19호 부천점	58호 청도축협	95호 명지점	124호 흥해초곡점	153호 범일점	
20호 진해점	59호 광양점	96호 제주하귀점	125호 문경점	154호 포항오천점	
21호 창원중앙점	60호 평택점	97호 송산그린시티점	126호 반야월점	155호 포항양덕점	
22호 부산남천점	61호 전주송전점	98호 천호점	128호 서귀포혁신점	156호 구미봉곡점	
24호 경주점	63호 전주평화점	100호 시흥점	129호 영천점	157호 대구월성점	
25호 부산명장점	64호 익산점	101호 계양점	130호 홍은중앙점	158호 인천구월점	
26호 울산방어진점	66호 여수시청점	102호 영주점	131호 선산점	159호 부산부전점	
27호 포항항구점	67호 인천부평점	103호 익산모현점	132호 순천신대점	160호 평택 송탄점	
28호 양산덕계점	68호 전북군산점	104호 제주삼화점	133호 광주월남점	161호 울산 달동점	
29호 부산기장점	69호 진주시청점	105호 제주노형점	134호 캣마트부산점	163호 서남점	
31호 구미인동점	70호 김해부원점	106호 제주아라점	135호 상주점	164호 영주점	
32호 안동점	72호 양천점	108호 여수여문점	136호 별내점	165호 충주용산점	
33호 진주봉곡점	73호 대전점	109호 전주혁신점	137호 이수역점	166호 오산원동점	

## 매장 전경

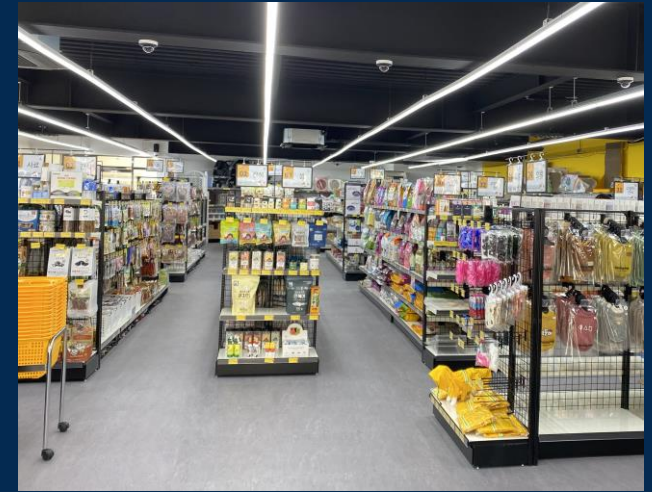
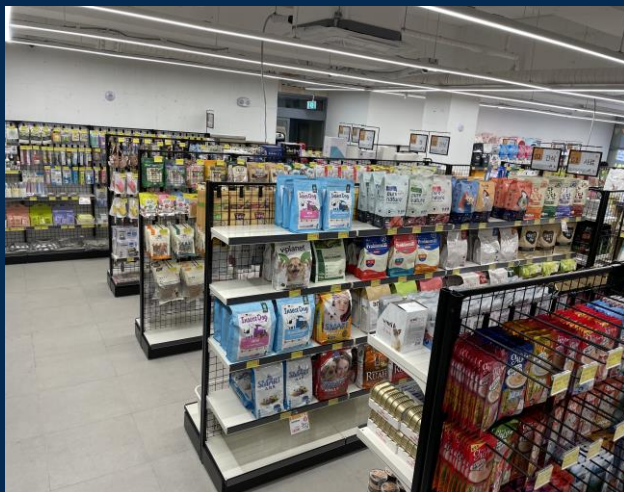

## 물류센터 전경



# 왜 **펫마트** 인가?

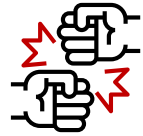

카페·요식업 창업  
**레드오션**



업계 1위의  
**독보적 매출**

반려동물시장의 지속성장  
**안정적인 창업의 해답은?**

# 수 많은 예비 창업자들이 펫마트를 선택하는 이유

## 업계 유일 / 업계 최다 / 업계 최초

### 재고 부담을 제로

체계적이고 안정적인 물류 시스템으로  
일주일에 한번씩 본사 직접 배송으로  
불필요한 재고를 보유할 필요 없음

### 7,000여가지 반려동물 용품

강아지, 고양이, 소동물까지  
펫을 위한 마트!

### 실속 창업

가장 많은 비용을 차지하는  
인테리어 비용을 창업자  
직접처리로 창업 비용 절감

### 펫마트 실폐업을 3.5%

코로나로 인해 폐업률이 높은  
자영업계에 비해 낮은 폐업률을  
자랑하는 펫마트!

### 다양한 이벤트 기획 구성

월별, 분기별, 시즌에 맞는  
이벤트 기획 운영

### 담당 S/V 지정 운영

매장 담당자 지정관리로 빠른  
피드백은 물론 매장수익분석,  
교육 등 컨설팅 가능

### 매주 신상품 입고

신상 품평회를 개최하여  
최신 트렌드에 맞는 신상입고

### 다양한 광고 진행

TV, 옥외광고 등 브랜딩,  
바이럴, 신규고객 창출을 위한  
마케팅 기획 운영

# 펫마트가 보유하고 있는 최초의 타이틀

2019  
업계 최초

대한민국  
100대  
프랜차이즈 선정

2020  
업계 최초

한국  
프랜차이즈대상  
수상

2021  
업계 최초

중소기업 유공자 포상  
중소벤처기업부장관  
표창 수상

2022  
업계 최초

한국 프랜차이즈  
상위3% 가맹하고 싶은  
프랜차이즈 선정

2023  
업계 최초

한국 프랜차이즈  
대상 4년 연속  
대상 수상

2024  
펫마트 150호 오픈

국내 주요  
시중 은행과  
MOU 체결

# 펫마트 창업 절차



**STEP 01**



**가맹희망자 상담**

가맹점 개설 적합 여부  
운용능력, 기타사항

**STEP 02**



**입지, 상권조사**

상권분석 프로그램을 이용  
입점 후보지 확정

**STEP 03**



**가맹계약, 개설일정**

가맹 계약서 체결  
개설일정 확정

**STEP 04**



**현장실측, 도면협의**

현장실측 및 도면 협의  
Layout 확정

**STEP 05**



**매장내, 외부 시공**

진열장 설치, 간판 설치  
카운터 설치, 기타 설치

**STEP 06**



**가맹점 교육**

가맹점 교육 진행

**STEP 07**



**상품 진열**

초도 상품 배송  
코너별 제품 진열

**STEP 08**



**OPEN 준비**

최종사항 점검완료 확인  
가오픈 실시

**STEP 09**



**OPEN 및 관리**

오픈 개점 행사  
지속적인 점표현황체크  
및 S/V 관리

# 펫마트 가맹 개설 비용

## ●●● 항목별 가맹 개설 비용 ●●●

단위: 만원/VAT별도

항목	내용	매장 기준 평수		
		50평	60평	70평
가맹비 / 교육비	펫마트 브랜드 사용권리 / 서비스 교육 + 매장관리_점주&직원	1,000		
	OPEN 진열(최소 12명) / supervisor 운영(점검 및 소통)_반려용품업체 유일			
초도물품	강아지+고양이 사료 및 용품, 기타동물 (햄스터 외)	6,000	7,200	8,400
	재고 유무 및 매장의 상황에 따라 (평당 약 ₩1,200,000원)			
진열장 (상품)	진열장 (중앙,측면,고리,선반,중량랙,행사 진열장)	2,500	3,000	3,500
	평당 약 ₩500,000원 / 매장 크기,건물 구조에 따라 다름			
간판	외부 전면 간판(1면) / 전면 유리 시트지	650	900	1,050
	평당 약 ₩150,000원 / 매장 크기,건물 구조에 따라 다름			
인테리어	전기공사, 조명공사, 도장공사(벽,천장), 바닥공사(방식:타일 or 데코타일 or 에폭시)	실비 (시공업체 지급)		
	냉·난방 시설, 내·외부 보강공사( 평당 약 ₩680,000원 / 매장 크기,건물 구조에 따라 다름 )			
총 투자비용		10,150	12,100	13,950
별도사항	임대 보증금 / 카운터 / 철거 / POS(가맹본부에서 지정한 업체) / CCTV / 화재보험 / 정수기 / 전기증설			
	계약이행보증금(매출채권/계약이행/손해배상액지급담보) – 계약해지 or 계약종료 시 반환			

## 펫마트의 높은 수익성

업계최고 마진율 **40%**!

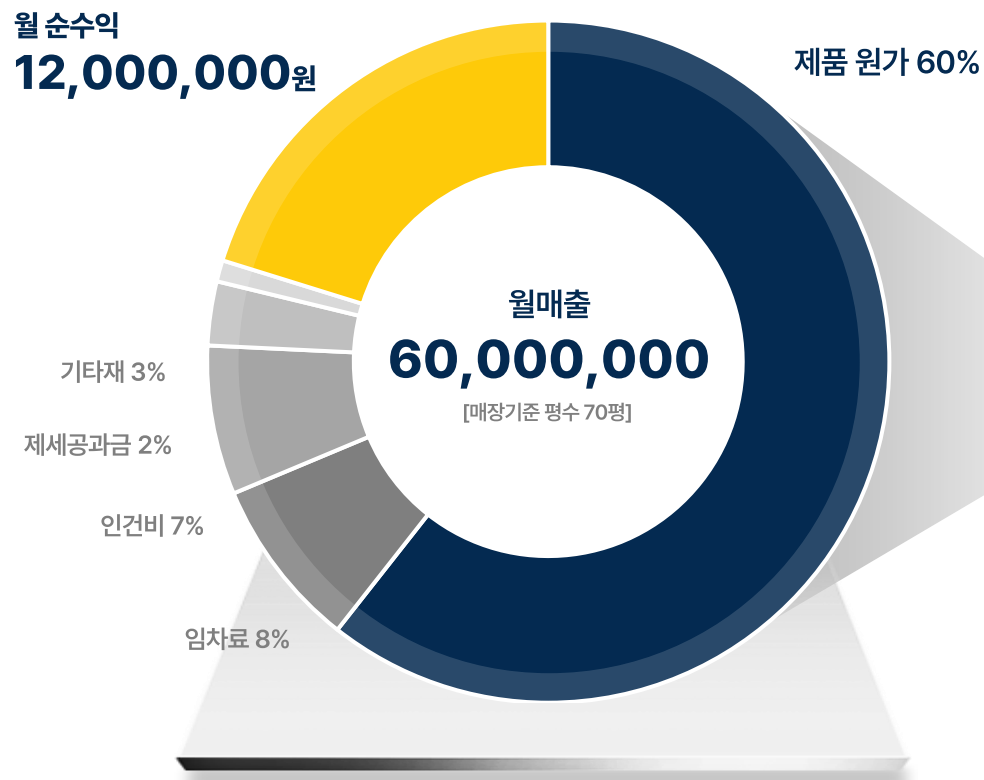

항목		금액	구성비
매출 이익	월매출	60,000,000	100%
	제품 원가	-36,000,000	60%
	판매마진	24,000,000	40%
영업 비용	임차료	-5,000,000	8%
	인건비	-4,000,000	7%
	제세공과금	-1,000,000	2%
	기타재	-2,000,000	3%
	월 순이익	12,000,000	20%

\* 운영상황에 따라 상이함.



경상북도 청도군 송읍길 79

T. 053-982-1550

F. 053-986-1545

